

PROSPETTO SUD-EST

scala 1:100

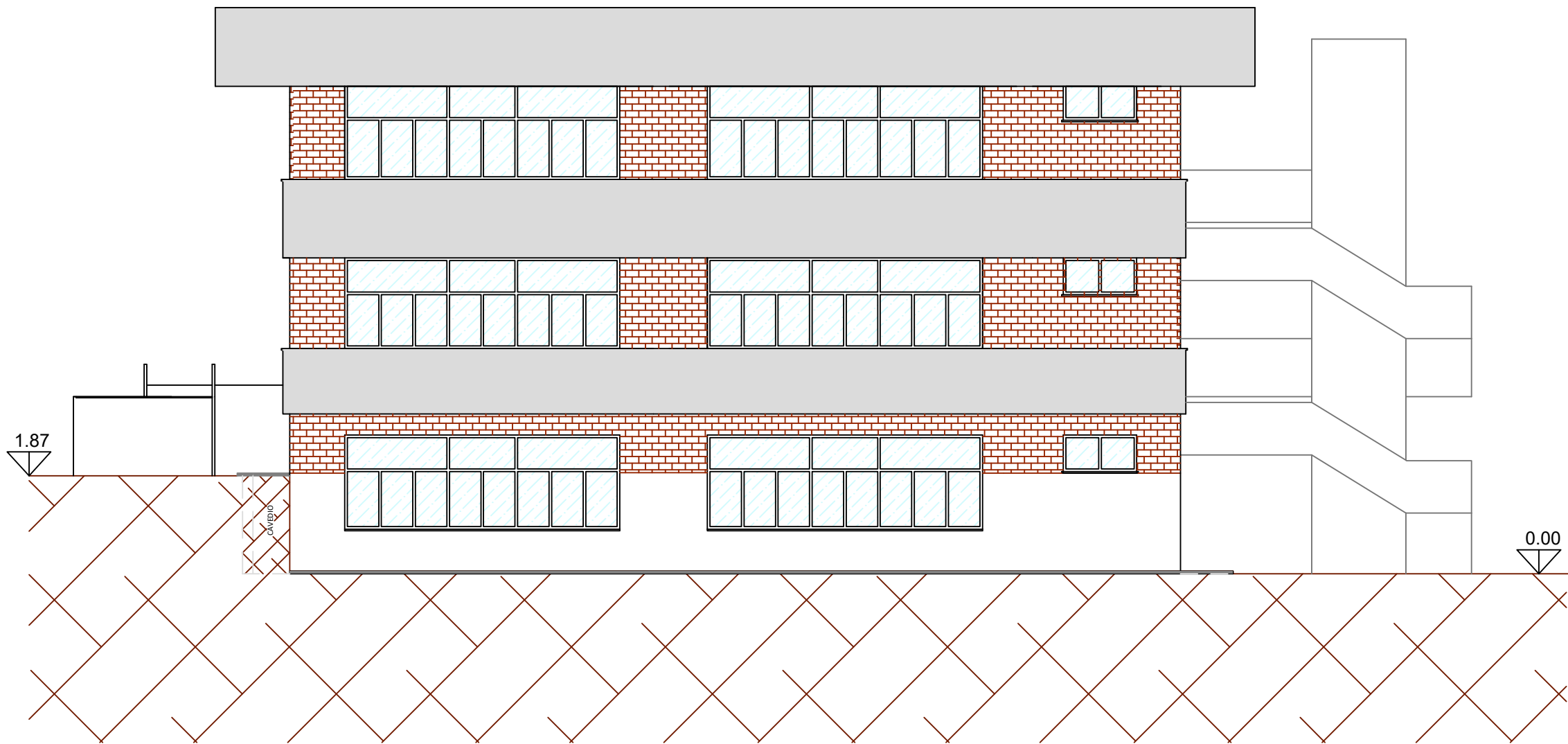

PROSPETTO NORD-EST

scala 1:100



PROSPETTO NORD-OVEST

scala 1:100



PROSPETTO SUD-OVEST

scala 1:100

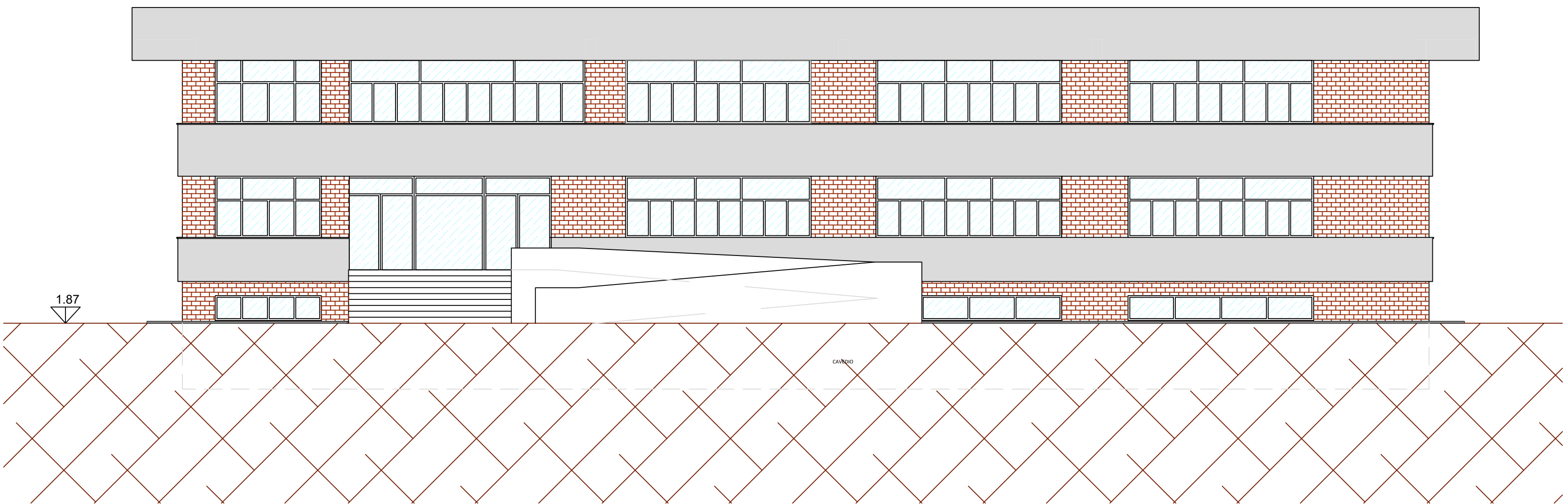

SEZIONE A - A

scala 1:100

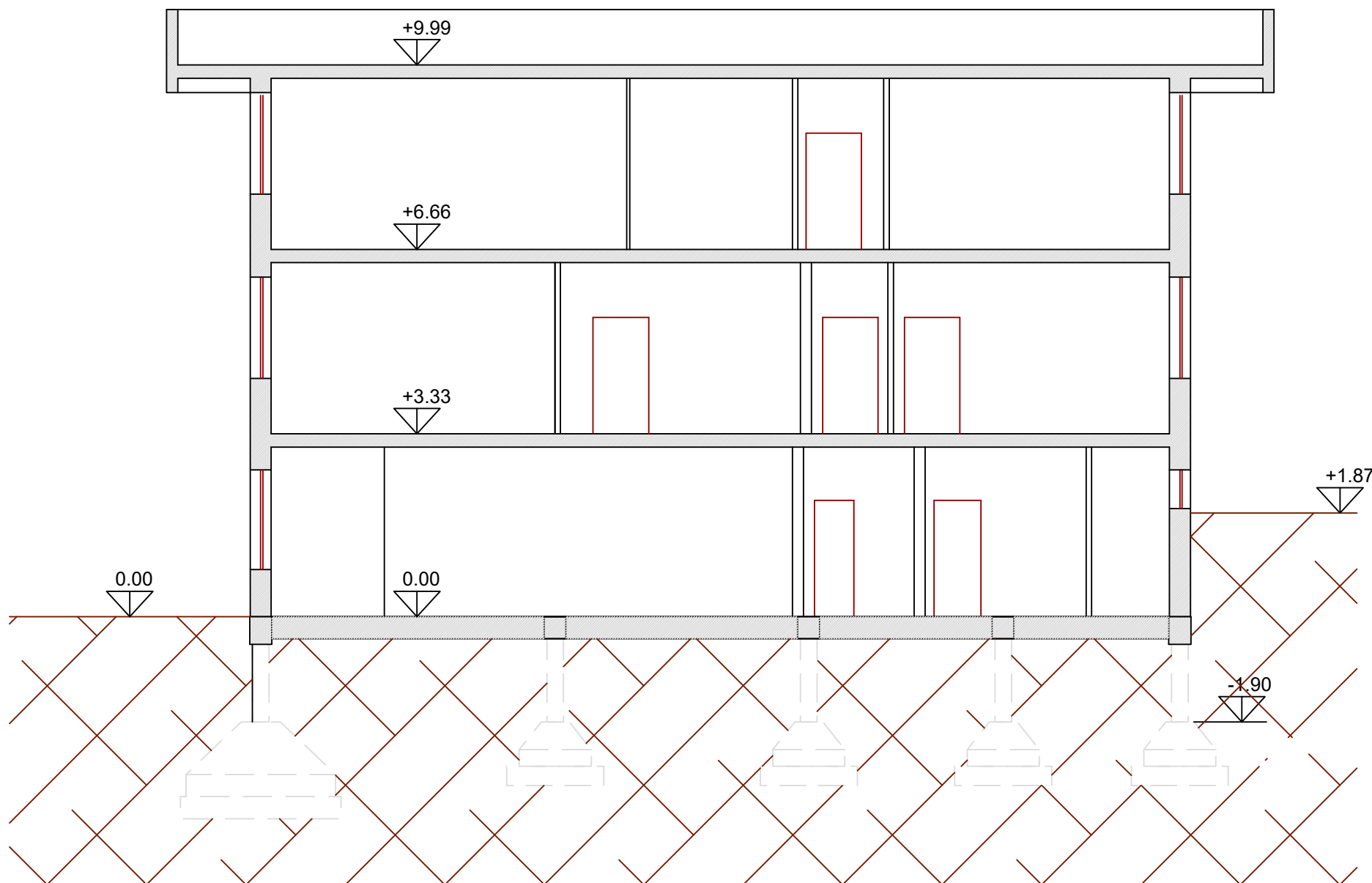

COMMITTENTE: COMUNE DI JESI	INDIRIZZO: VIA ASIAGO n.1	SITO/LOCALITA' JESI
PROGETTAZIONE STRUTTURALE: ING. HENRY LUCHETTI		PROGETTAZIONE ANTINCENDIO: ING. MATTEO ASTOLFI
Questo disegno è di proprietà ISP Engineering S.r.l., che se ne riserva tutti i diritti. La copia, una volta prelevata dal sito, è in stato non controllato, prima dell'utilizzo verificare la validità della revisione.		
COD. PRATICA 042021_001	PROG. ESECUTIVO: SCUOLA PRIMARIA MARTIRI DELLA LIBERTÀ - MIGLIORAMENTO SISMICO E ANTINCENDIO	
SCALA 1:100	STATO DI FATTO - PROSPETTI	
DATA 28/11/17		
REDAZIONE/REVISIONE: HL	IND. DI REV.	