COMUNE di JESI

PROVINCIA DI ANCONA

OGGETTO:
Realizzazione del nuovo Centro Socio Educativo Riabilitativo Diurno Maschiamonte
Via Aldo Moro, Jesi

Tavola a5

PROGETTO ESECUTIVO

Prospetti, sezioni

SOGGETTI ATTUATORI

Committente:
Comune di Jesi

Progetto:
Arch. Francesca Taccaliti

Scala: 1:100

Data: Febbraio 2014

arch. Francesca Taccaliti
via delle Nazioni 25 - 60035 - Jesi (AN)
C.F. TCC FNC 79H65 D786X ♦ P.I. 02599610421
tel 0731.59237 ♦ fax 0731.59237 ♦ francescataccaliti@yahoo.it

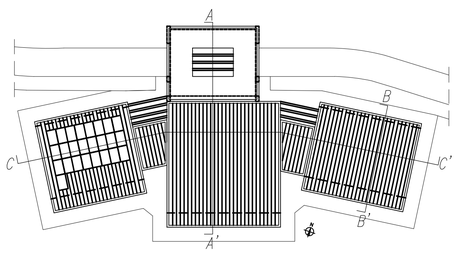

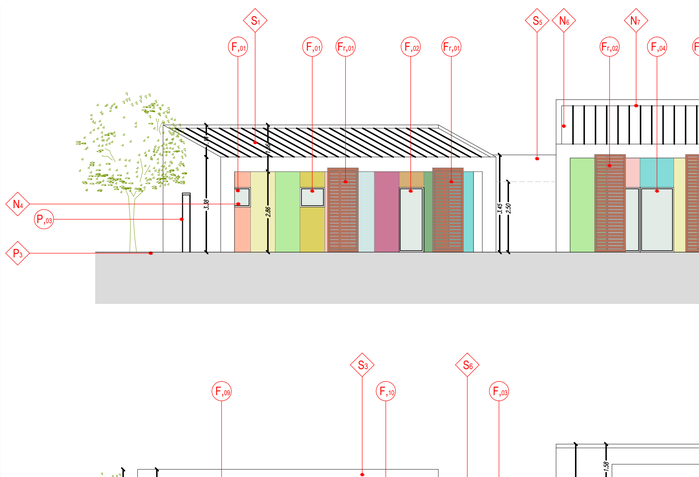

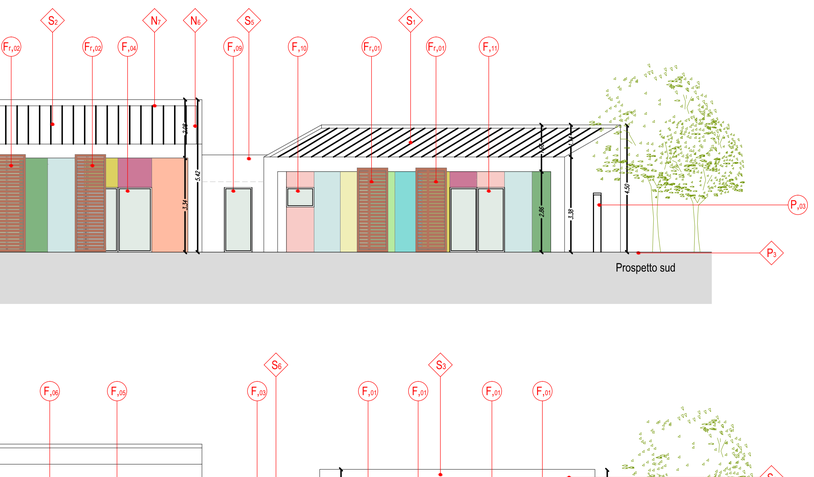

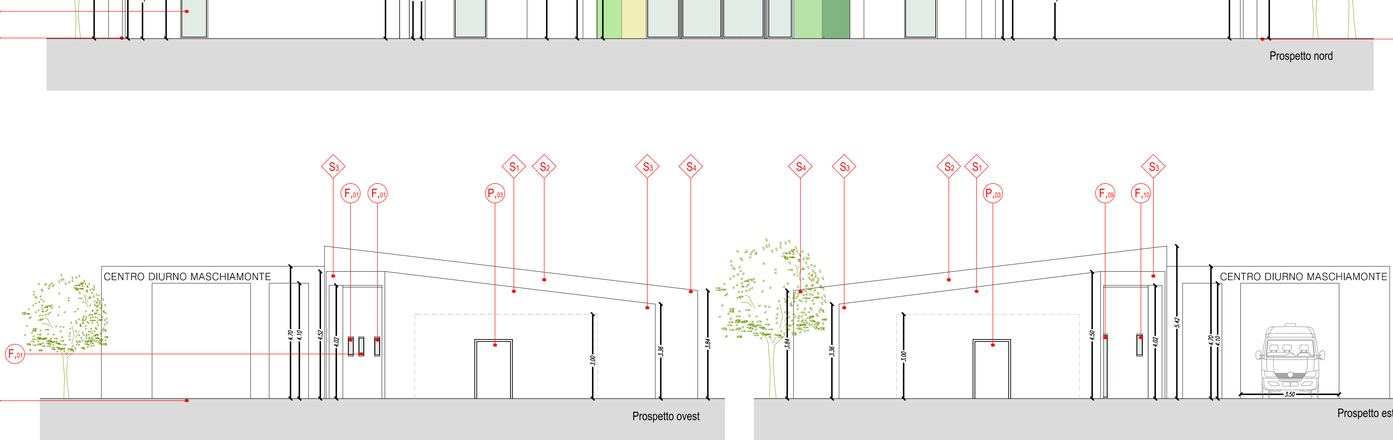

LEGENDA dei materiali:

- R_1 rivestimento in gres (art.526.003)
- R_2 rivestimento in parquet (art.533.003)
- R_3 rivestimento in ceramica (art.509.002)
- M_1 parete esterna (v.particolare M1–TAV.a6 arch.):
  - –cemento (art.499)
  - –blocco in cls aerato autoclavato (art.024)
  - –calce/cemento (art.025)
- M_2 parete interna (art.027)(v.particolare M2–TAV.a6 arch.):
  - –lastra in gessofibra
  - –lana roccia 40kg/mc
  - –lastra in gessofibra
- M_3 parete interna (art.028)(v.particolare M3–TAV.a6 arch.):
  - –lastra in gessofibra
  - –intercapedine non ventilata
  - –lana roccia 40kg/mc
  - –lastra in gessofibra
- M_4 pilastro (v.particolare M4–TAV.a6 arch.):
  - –cemento (art.499)
  - –tavelle lisce in cls aerato autoclavato (art.032)
  - –pilastro in c.a.
  - –pannello isolante in Eps (art.033/art.034)
  - –tavelle lisce in cls aerato autoclavato (art.032)
  - –calce/cemento (art.025)
- P_1 solaio su igloo rivestimento in gres(v.part. P1–TAV.a6 arch.):
  - –battiscopa (art.574.003)
  - –piastrelle in gres porcellanato 30x30 (R9) (art.526.003)
  - –massetto sabbia e cemento additivato per asciugatura rapida (art.282.001)
  - –pannello radiante a pavimento (art.890.005/art.890.006)
  - –polistirene espanso (art.890.005/art.890.006)
  - –massetto in cls alleggerito per copertura impianti (art.282.001)
  - –soletta in calcestruzzo con rete (art.293.003)
  - –igloo (art.293.003)
  - –sottofondo in cemento magro (art.332.005)
- P_2 solaio su igloo rivestimento in parquet(v.part.P2–TAV.a6 arch.):
  - –battiscopa (art.576.003)
  - –parquet (art.533.003)
  - –massetto sabbia e cemento additivato per asciugatura rapida (art.282.001)
  - –pannello radiante a pavimento (art.890.005/art.890.006)
  - –polistirene espanso (art.890.005/art.890.006)
  - –massetto in cls alleggerito per copertura impianti (art.282.001)
  - –soletta in calcestruzzo con rete (art.293.003)
  - –igloo (art.293.003)
  - –sottofondo in cemento magro (art.332.005)
- P_3 soletta marciapiede edificio(v.part. P3–TAV.a6 arch.):
  - –piastrelle in gres porcellanato 40x40 antisdrucciolo (art.526.004)
  - –malta di allettamento
  - –massetto pendenze (art.282.001)
  - –isolante ad alta resistenza a compressione cm5 (art.627.002/art.628.002)
  - –massetto in calcestruzzo con rete (art.334.001/art.360)
  - –isolante ad alta resistenza alla compressione (art.627.002/628.002)
  - –riempimento in pozzarne
  - –riempimento in terrabattuta
- P_4 soletta pensilina (v.part. P4–TAV.a6 arch.):
  - –soletta in ca sp.15cm con doppia maglia 20x20cm con finitura al quarzo antisciviolo (art.335.004/art.361)
  - –riempimento con ghiaio e pietrisco costipato (art.288.001)
  - –magro (art.332.005)
  - –terreno
- P_5 soletta strada (v.part. P5–TAV.a6 arch.):
  - –tappetino usura (art.2274.002)
  - –binder (art.2273.002)
  - –stabilizzato (art.2270.001)
  - –misto cementato (art.2271)
  - –fondazione stradale (art.2270.002)
  - –terreno
- P_6 soletta marciapiede strada(v.part. P6–TAV.a6 arch.):
  - –massello (art.543.001)
  - –sabbia (art.543.001)
  - –soletta in ca sp.15cm con doppia maglia 20x20cm con finitura al quarzo antisciviolo (art.335.004/art.361)
  - –terreno
- S_1 soffitto in cemento armato(v.part. S1–TAV.a6 arch.):
  - –tegola canadese (art.037)
  - –impermeabilizzazione con guaina bituminosa (art.579.002)
  - –massetto in ca (art.333.001)
  - –polistirene espanso (art.033.001/art.034.001)
  - –getto integrativo in ca con rete elettrosaldata (art.471.020)
  - –solaio tipo predalles (art.471.020)
  - –intercapedine non ventilata
  - –cartongesso(art.655)
- S_2 soffitto in legno (v.part. S2–TAV.a6 arch.):
  - –tegola canadese (art.037)
  - –impermeabilizzazione con guaina bituminosa (art.579.002)
  - –massetto in cls (art.333.001)
  - –isolante in lana di roccia densità 110kg/mc (art.035.005)
  - –isolante in lana di roccia 150kg/mc (art.036.005)
  - –soletta collaborante in cls con rete elettrosaldata (art.333.001/art.361)
  - –tavolato in legno di abete (art.2290.002)
  - –trave lamellare in legno 20x36cm (art.482.001)
- S_3 soffitto in cemento armato (v.part. S3–TAV.a6 arch.):
  - –tegola canadese (art.037)
  - –impermeabilizzazione con guaina bituminosa (art.579.002)
  - –massetto in cls (art.333.001)
  - –polistirene espanso (art.033.001/034.001)
  - –soletta in cemento armato (art.333.001)
  - –pannello isolante in Eps (art.034.001/033.001)
  - –rasatura tipo cappotto (art.810/art.811)
- S_4 soffitto in cemento armato (v.part. S4–TAV.a6 arch.):
  - –tegola canadese (art.037)
  - –impermeabilizzazione con guaina bituminosa (art.579.002)
  - –massetto in cls (art.333.001)
  - –isolante in lana di roccia con densità 110kg/mc (art.035.005)
  - –isolante in lana di roccia con densità 150kg/mc (art.036.005)
  - –soletta in cemento armato (art.333.001)
  - –pannello isolante in Eps (art.034.001/art.033.001)
  - –rasatura tipo cappotto (art.810/art.811)
- S_5 soffitto in cemento armato(v.part. S5–TAV.a6 arch.):
  - –tegola canadese (art.037)
  - –impermeabilizzazione con guaina bituminosa (art.579.002)
  - –massetto pendenze (art.333.001)
  - –polistirene espanso (art.033.001/034.001)
  - –soletta in cemento armato (art.333.001)
  - –intercapedine non ventilata
  - –cartongesso (art.655)
- S_6 soffitto in cemento armato(v.part. S6–TAV.a6 arch.):
  - –tegola canadese (art.037)
  - –impermeabilizzazione con guaina bituminosa (art.579.002)
  - –massetto pendenze (art.333.001)
  - –polistirene espanso (art.033.001/034.001)
  - –blocchi in laterizio (art.469.007)
  - –intercapedine non ventilata
  - –cartongesso (art.655)
- N_1 part. costr. attacco a terra parete esterna(v.TAV.a7.1 arch.)
- N_2 part. costr. attacco a terra finestre(v.TAV.a7.1 arch.)
- N_3 part. costr. att. parete e copertura blocco A–C(v.TAV.a7.1 arch.)
- N_4 part. costr. attacco finestre(v.TAV.a7.1 arch.)
- N_5 part. costr. tramezzi interni(v.TAV.a7.1 arch.)
- N_6 part. costr. gronda blocco B(v.TAV.a7.2 arch.)
- N_7 part. costr. gronda blocco B(v.TAV.a7.2 arch.)
- N_8 part. costr. att. parete e copertura blocco B(v.TAV.a7.2 arch.)
- N_9 part. costr. attacco blocchi A–C e corridoi(v.TAV.a7.2 arch.)
- N_{10} part. costr. attacco blocco B e corridoi(v.TAV.a7.2 arch.)
- P_{peg} pergolato in legno
- F_{12} frangisole in legno(V.TAV.a8 arch.)
- F_{01} infissi esterni in alluminio(V.TAV.a8 arch.)
- P_{01} porte(V.TAV.a8 arch.)